

Cómo Usar el Arnés del Car Seat

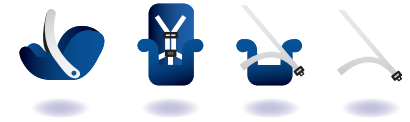

¿Qué es un arnés?

El arnés del car seat mantiene al niño correctamente sujetado en caso de choque y distribuye las fuerzas del choque entre las áreas más fuertes del cuerpo del niño (las caderas y el pecho).

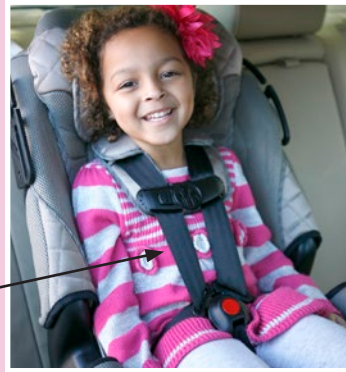

Arnés ajustable de 5 puntos

¿Dónde Deben Estar las Correas del Arnés?



Asientos que mira hacia atrás

Las correas deben originarse **EN o POR DEBAJO DE** los hombros del niño

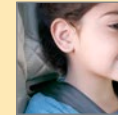

Asientos que mira hacia el frente

Las correas deben originarse **EN o MÁS ARRIBA DE** los hombros del niño

¿Qué Tan Apretado Debe Ser el Arnés?

El arnés debe pasar 'la prueba del pellizco': al pellizcar verticalmente el tejido del arnés en el hombro con el pulgar y el índice, los dedos deben deslizarse fácilmente y usted no deba ser capaz de pellizcar cualquier tejido entre ellos.

El arnés debe estar plano y (quedar) ajustado (no incómodamente) en los hombros y las caderas del niño.

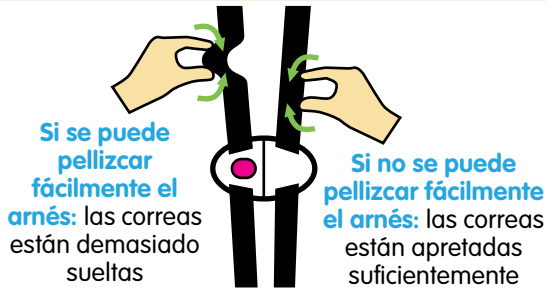

¿Dónde Debe Estar el Broche de Pecho?

El broche de pecho debe estar colocado al nivel de la axila del niño.

